第30回 BUDDY JUNIOR CUP U-9
第5回 BUDDY CHALLENGE CUP U-9



1998年度	第1回	優勝	那珂川少年サッカークラブ	2007年度	第11回	優勝	BUDDYインテル	2017年度	第21回	優勝	BUDDY・FC
1998年度	第2回	優勝	BUDDY．FC	2008年度	第12回	優勝	BUDDYインテル	2018年度	第22回	優勝	BUDDY・FC
1999年度	第3回	優勝	FC．花鶴	2009年度	第13回	優勝	小都東野少年サッカークラブ	2019年度	第23回	優勝	BUDDY・FC
2000年度	第4回	優勝	山鹿FCジュニア	2010年度	第14回	優勝	BUDDYインテル	2020年度	第24回	優勝	BUDDY・FC
2001年度	第5回	優勝	小都南少年サッカークラブ	2011年度	第15回	優勝	BUDDYドルトムント	2021年度	第25回	優勝	V.ファーレン長崎
2002年度	第6回	優勝	ながなが帝踏イレブン	2012年度	第16回	優勝	上西郷WEST KIDS	2022年度	第26回	優勝	ソレッソV
2003年度	第7回	優勝	泗水JSC	2013年度	第17回	優勝	BUDDY・ドルトムント	2023年度	第27回	優勝	ソレッソV
2004年度	第8回	優勝	二瀬フットボールクラブ U-9	2014年度	第18回	優勝	南阿蘇	2024年度	第28回	優勝	バディ・インテル
								2025年度	第29回	優勝	AMOR

期日／2026年11月21日～22日（土、日）
場所／西鞍の丘芝生フィールド
主催／ＢＵＤＤＹ　ＦＣ・バディスポーツ幼育園
後援／ＪＳＡサッカースクール

明治安田
ゆめソーラー
Penalty horizontal
PENALTY
MIZUNO

第30回 BUDDY JUNIOR CUP U-9
第5回 BUDDY CHALLENGE CUP U-9

１．名　　称　　第３０回　BUDDY　JUNIOR　CUP　U-9

２．主　　旨　　本大会は、（現３年生以下）の技術向上と心身共に健全な少年育成及び友好を広げることを目的とする。また、優勝チームは「２０２６年度　コパド九州チャレンジカップU-10」への出場権利を得ることができる。

３．主　　催　　ＢＵＤＤＹ・ＦＣ　　バディスポーツ幼育園

４．後　　援　　宮若市教育委員会

５．協　　賛　　明治安田・リフェコ株式会社・ミズノ・ペナルティ

６．期　　日　　令和８年１１月２１日、２２日　２日間のカップ戦

７．会　　場　　西鞍の丘芝生フィールド　天然芝４面

８．編成及び資格　　①３年生以下の選手で編成されたチームであること。（８人制）
②１チームの登録人数は１８名までとし、各チームとも常時指導している指導者が同伴引率すること。
③参加チームはスポーツ保険に加入していること。又保護者の同意があるものに限る。

９．参加チーム　　主催者が選出した県内外の 24 チーム　チャレンジカップ８チーム

１０．大会方法　　**ピッチサイズは少年コートサイズ（66m×48m）で行います。**
１日目４チーム、４グループによるリーグ戦。
試合時間は 12-3-12　勝ち点→得失点→総得点→直接対決→ＰＫ戦（3 人制）
２日目、１位２位決勝トーナメント　３位４位チャレンジトーナメントへ
引き分け即ＰＫ戦（3 人制）
②選手交代：制限なし。
③競技規則は、令和８年度日本サッカー協会競技規則に準じる。

１１．表　彰　　優勝カップ(持ち回り)・賞状・メダル・トロフィー・ベスト８賞
CHALLENGEcup　優勝トロフィー、賞状、MVP 賞

１２．開閉会式　　開会式・閉会式は行いません。大会終了後、対象チームのみ本部前で表彰。
２日目決勝戦後、全チームでの記念撮影を行います。

１３．参加費　　２日間、１チーム１５．０００円

１４．その他　　①審判は、帯同審判でお願いします。(審判服の準備をお願いします。)
②ユニフォームは、異色のものを正・副２種類用意してください。(副についてはビブス可)
③大会中の事故・負傷についての処置はチーム及び保護者にてお願いします。
④大会で撮影された写真等は、ホームページ、SNS 等に使用する場合があります。事前に各チームで承諾を得て大会に参加をお願いいたします。

１５．懇親会　　行いません。

１６．問い合わせ

ＢＵＤＤＹ・ＦＣ　代表　鶴丸　聡一郎
実行委員　村上　将平

明治安田
ゆめソーラー
PENALTY
MIZUNO

第30回 BUDDY JUNIOR CUP U-9

	Aグループ	BUDDY FC	新宮FCジュニア	西南	ソレッソ宮崎	勝	分	負	勝点	得点	失点	得失点	順位
1	BUDDY FC	-				0	0	0	0	0	0	0	
2	新宮FCジュニア		-			0	0	0	0	0	0	0	
3	西南			-		0	0	0	0	0	0	0	
4	ソレッソ宮崎				-	0	0	0	0	0	0	0	

	Bグループ	FCセントラル福岡	カティオーラ	ルーザ	折尾西	勝	分	負	勝点	得点	失点	得失点	順位
5	FCセントラル福岡	-				0	0	0	0	0	0	0	
6	カティオーラ		-			0	0	0	0	0	0	0	
7	ルーザ			-		0	0	0	0	0	0	0	
8	折尾西				-	0	0	0	0	0	0	0	

	Cグループ	AMOR	BUDDY Jr	舞の里	V.ファーレン	勝	分	負	勝点	得点	失点	得失点	順位
9	AMOR	-				0	0	0	0	0	0	0	
10	BUDDY Jr		-			0	0	0	0	0	0	0	
11	舞の里			-		0	0	0	0	0	0	0	
12	V.ファーレン				-	0	0	0	0	0	0	0	

	Dグループ	IBUKI	大分トリニータ	BUDDY NZ	アレシオ	勝	分	負	勝点	得点	失点	得失点	順位
13	IBUKI	-				0	0	0	0	0	0	0	
14	大分トリニータ		-			0	0	0	0	0	0	0	
15	BUDDY NZ			-		0	0	0	0	0	0	0	
16	アレシオ				-	0	0	0	0	0	0	0	

	Eグループ	WISH北九州	ANTS	篠北	福岡西	勝	分	負	勝点	得点	失点	得失点	順位
17	WISH北九州	-				0	0	0	0	0	0	0	
18	ANTS		-			0	0	0	0	0	0	0	
19	篠北			-		0	0	0	0	0	0	0	
20	福岡西				-	0	0	0	0	0	0	0	

	Fグループ	粕屋	FC　WAYS	オリエント	FC　PORTA	勝	分	負	勝点	得点	失点	得失点	順位
21	粕屋	-				0	0	0	0	0	0	0	
22	FC　WAYS		-			0	0	0	0	0	0	0	
23	オリエント			-		0	0	0	0	0	0	0	
24	FC　PORTA				-	0	0	0	0	0	0	0	

第5回 BUDDY CHALLENGE CUP U-9

	Aグループ	BUDDY　ブルー	IBUKI	WAYS	勝	分	負	勝点	得点	失点	得失点	順位
1	BUDDY　ブルー	-			0	0	0	0	0	0	0	
2	IBUKI		-		0	0	0	0	0	0	0	
3	WAYS			-	0	0	0	0	0	0	0	

	Bグループ	福岡西	BUDDY　ブラック	舞の里	勝	分	負	勝点	得点	失点	得失点	順位
5	福岡西	-			0	0	0	0	0	0	0	
6	BUDDY　ブラック				0	0	0	0	0	0	0	
7	舞の里				0	0	0	0	0	0	0	

明治安田
ゆめソーラー
PENALTY
MIZUNO

第30回 BUDDY JUNIOR CUP U-9

大会1日目スケジュール

試合時間は12-3-12です。次の試合チーム、審判の方は時間が遅れないように前もって準備をお願いいたします。
１日目は大会運営の為、全コート同時スタート、終了とします。順位 勝ち点 → 得失点 → 総得点 → 直接対決 → ＰＫ or 抽選
開会式は行いません。審判は1人制で行います。クレーム等の無いようにご協力お願いいたします。

		Aコート　トイレ手前側				Bコート　クラブハウス手前側			
		チーム		チーム	審判	チーム		チーム	審判
1	10:00	BUDDY　FC	-	新宮	ルーザ	AMOR	-	BUDDY Jr	バディＮＺ
2	10:30	FCCF	-	カティオーラ	新宮	IBUKI	-	トリニータ	バディＪｒ
3	11:00	西南	-	ソレッソ宮崎	カティオーラ	舞の里	-	V.ファーレン	トリニータ
4	11:30	ルーザ	-	折尾西	ソレッソ宮崎	BUDDY NZ	-	アレシオ	V.ファーレン
5	12:00	BUDDY　FC	-	西南	折尾西	AMOR	-	舞の里	アレシオ
6	12:30	FCCF	-	ルーザ	西南	IBUKI	-	BUDDY NZ	舞の里
7	13:00	新宮	-	ソレッソ宮崎	FCCF	BUDDY Jr	-	V.ファーレン	IBUKI
8	13:30	カティオーラ	-	折尾西	新宮	トリニータ	-	アレシオ	バディＪｒ
9	14:00	BUDDY　FC	-	ソレッソ宮崎	カティオーラ	AMOR	-	V.ファーレン	トリニータ
10	14:30	FCCF	-	折尾西	バディＦＣ	IBUKI	-	アレシオ	AMOR
11	15:00	新宮	-	西南	折尾西	BUDDY Jr	-	舞の里	アレシオ
12	15:30	カティオーラ	-	ルーザ	西南	トリニータ	-	BUDDY NZ	舞の里

		Cコート　トイレ奥側				Dコート　クラブハウス奥側　チャレンジカップ			
		チーム		チーム	審判	チーム		チーム	審判
1	10:00	WISH	-	ANTS	オリエント	BUDDY ブルー	-	IBUKI	相互
2	10:30	粕屋	-	FC WAYS	ANTS	福岡西	-	BUDDY ブラック	相互
3	11:00	篠北	-	福岡西	WAYS	BUDDY ブルー	-	WAYS	相互
4	11:30	オリエント	-	FC WAYS	福岡西	福岡西	-	舞の里	相互
5	12:00	WISH	-	篠北	オリエント	IBUKI	-	WAYS	相互
6	12:30	粕屋	-	FC PORTA	篠北	BUDDY ブラック	-	舞の里	相互
7	13:00	ANTS	-	福岡西	粕屋	BUDDY ブラック	TM	IBUKI	相互
8	13:30	FC PORTA	-	FC WAYS	ANTS	福岡西	TM	BUDDY ブルー	相互
9	14:00	WISH	-	福岡西	PORTA	WAYS	TM	舞の里	相互
10	14:30	粕屋	-	オリエント	WISH		TM		相互
11	15:00	ANTS	-	篠北	粕屋		TM		相互
12	15:30	FC PORTA	-	オリエント	篠北		TM		相互

明治安田
ゆめソーラー
PENALTY
MIZUNO

決勝トーナメント

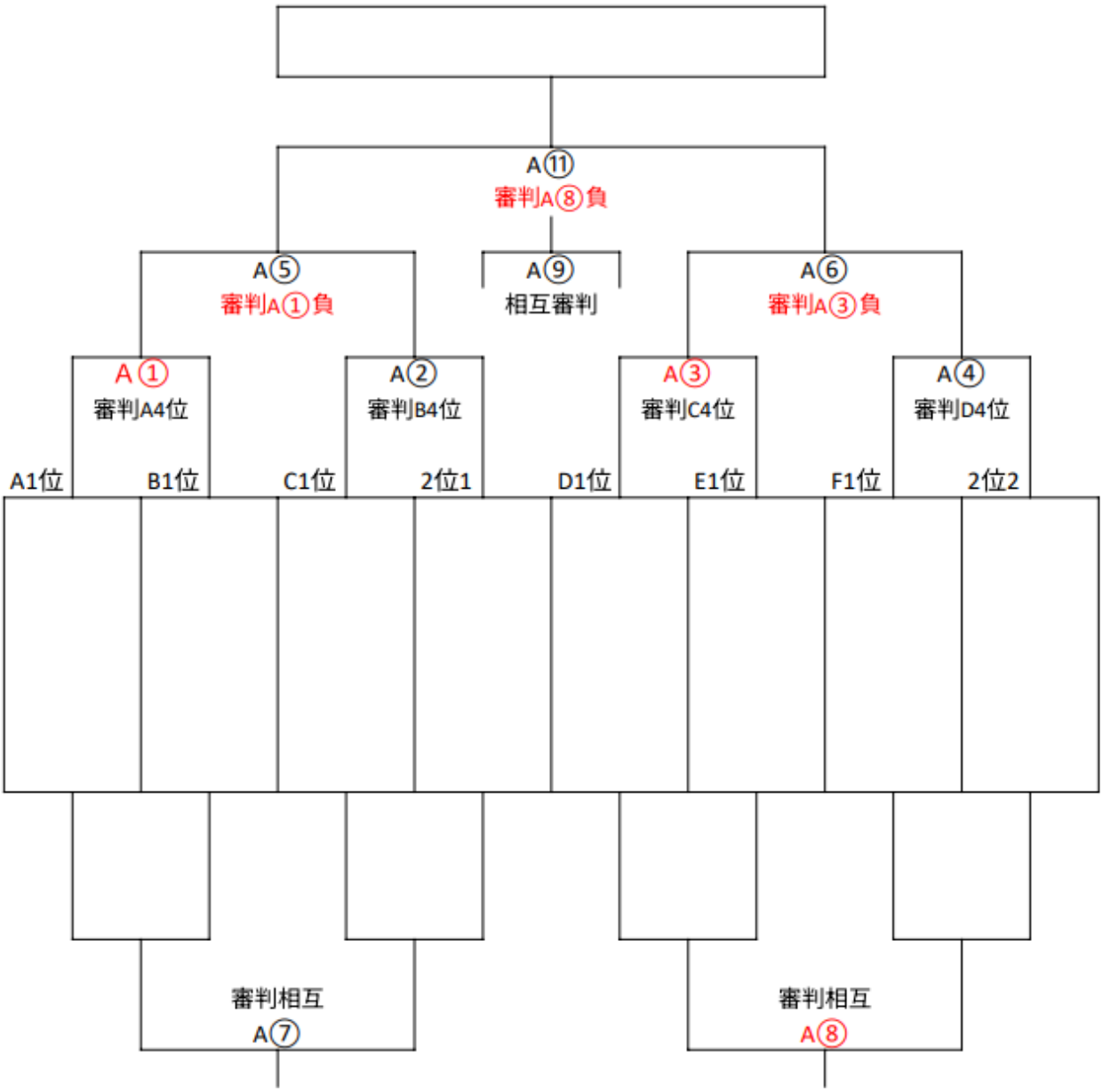

試合時間12-3-12　引き分け即PK（3人制）

①②③④⑤⑥⑪の試合は審判着着用。それ以外の相互審判は着用しない。

①9:30～　②10:05～　③10:40～　④11:15～　⑤11:50～　⑥12:25～　⑦13:00～

⑧13:35～　⑨14:10～　⑩14:45～　⑪決勝15:20～

明治安田
ゆめソーラー
PENALTY
MIZUNO

シルバートーナメント

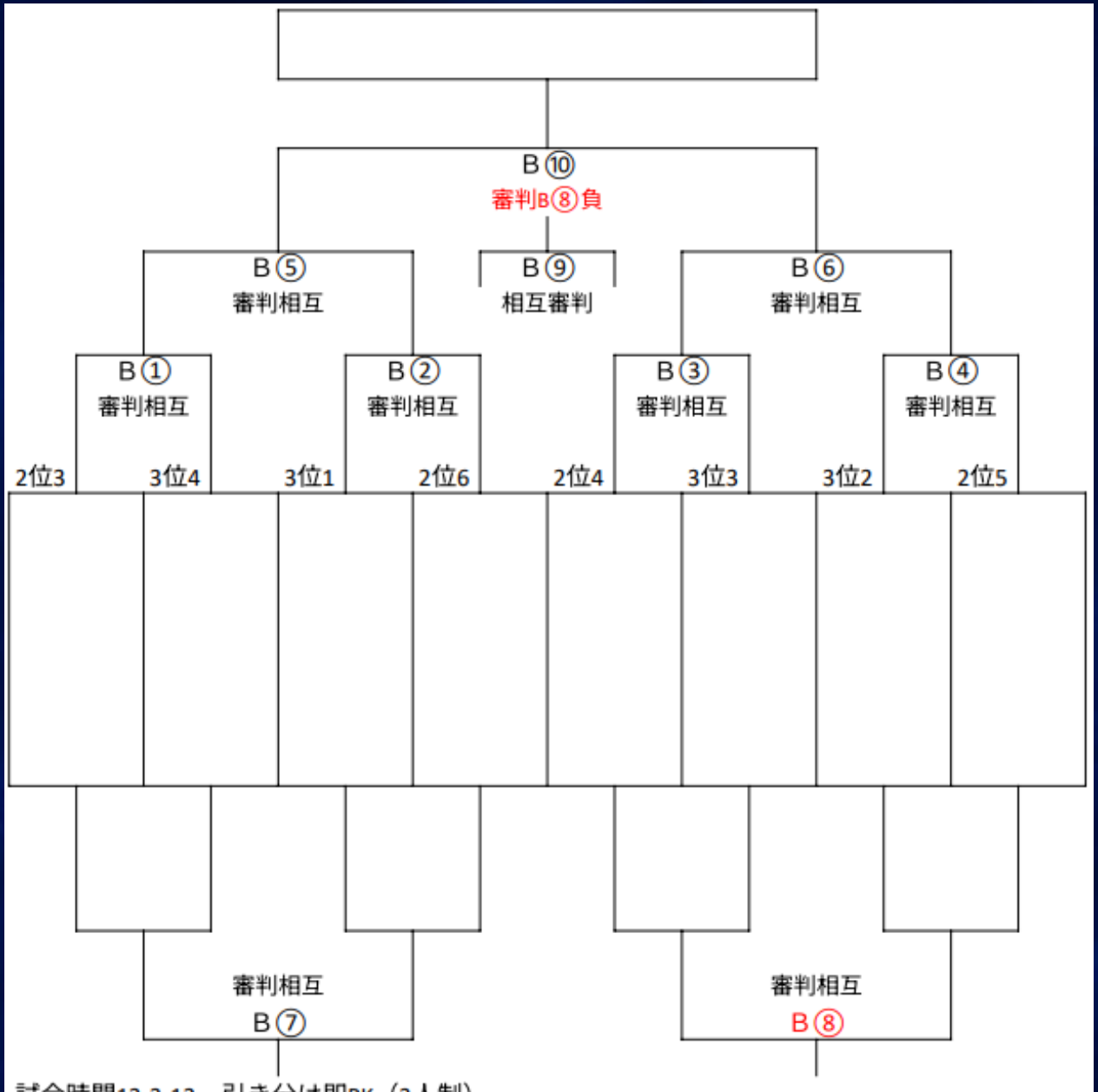

試合時間12-3-12　引き分け即PK（3人制）

決勝戦のみ（B⑧負）

①9:30～　②10:05～　③10:40～　④11:15～　⑤11:50～　⑥12:25～　⑦13:00～
⑧13:35～　⑨14:10～　⑩14:45～

明治安田
ゆめソーラー
Penalty horizontal
PENALTY
MIZUNO

ブロンズトーナメント

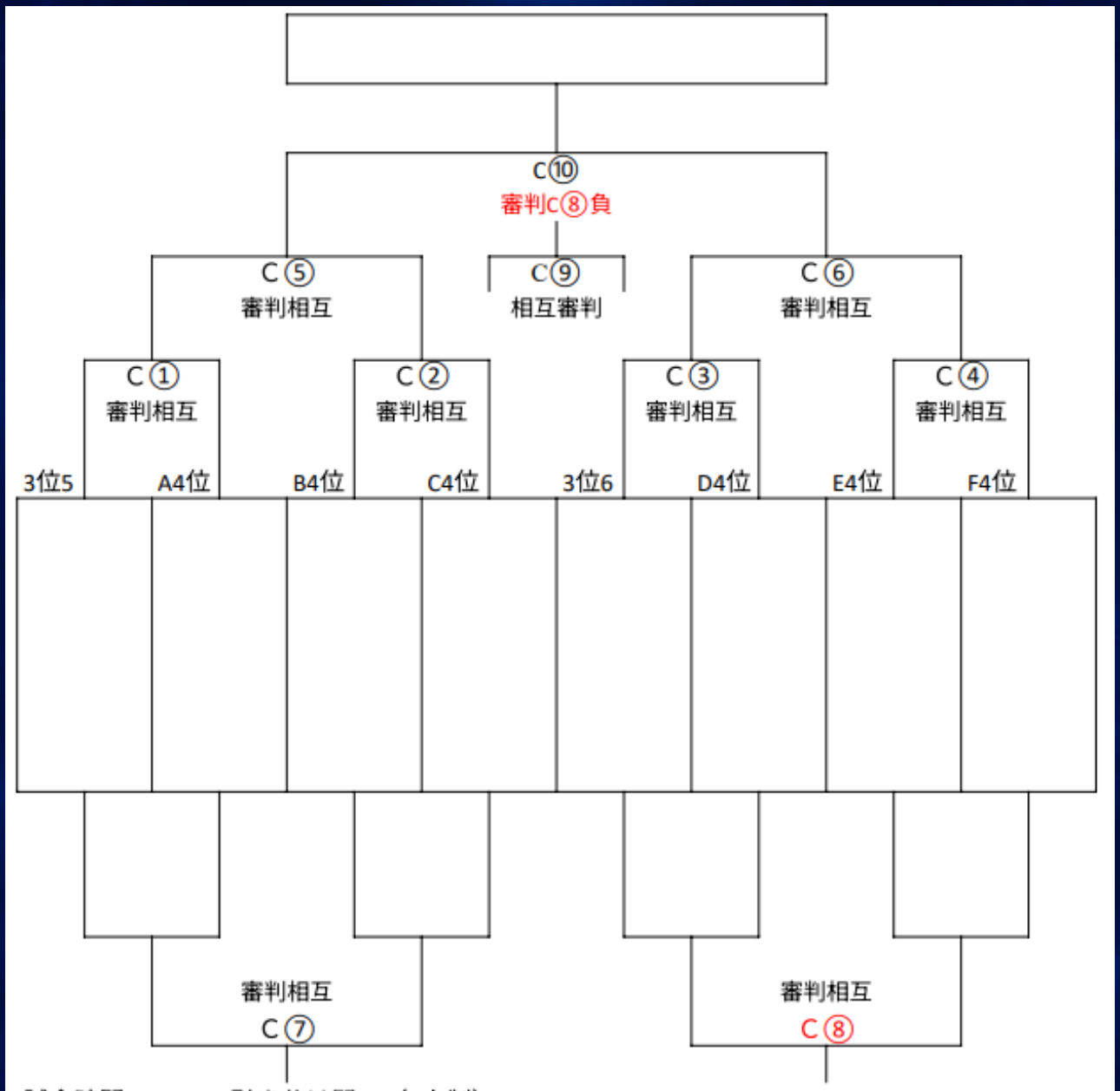

試合時間12-3-12　引き分け即PK（3人制）

決勝戦のみ（C⑧負）

①9:30～　②10:05～　③10:40～　④11:15～　⑤11:50～　⑥12:25～　⑦13:00～
⑧13:35～　⑨14:10～　⑩14:45～

明治安田
ゆめソーラー
PENALTY
MIZUNO

チャレンジトーナメント

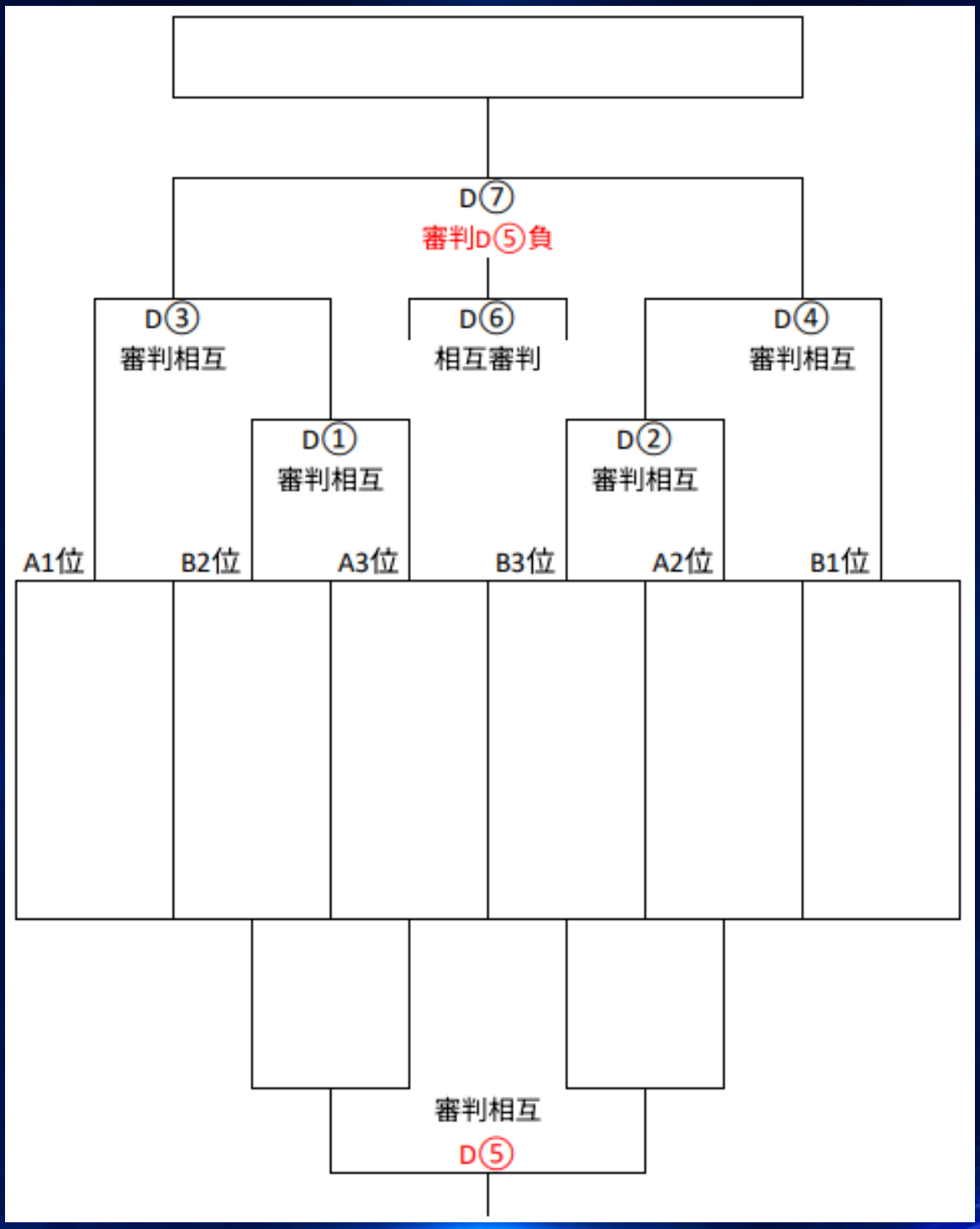

明治安田
ゆめソーラー
Penalty horizontal
PENALTY
MIZUNO

明治安田

ゆめソーラー®

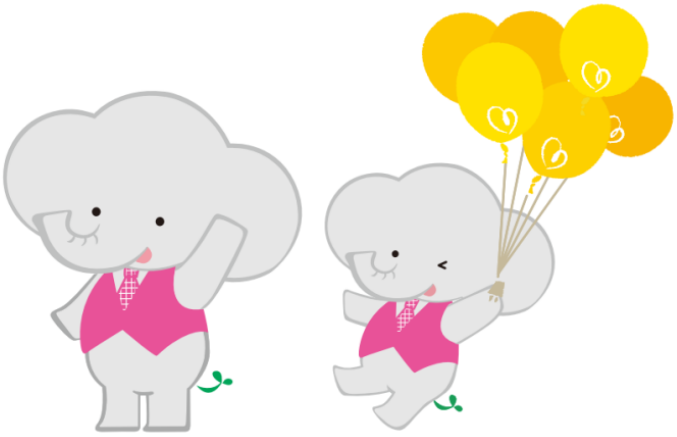

MIZUNO

Penalty horizontal

PENALTY